

# CAPACITACIÓN COMITÉ DE CONTRALORÍA SOCIAL PROFEXCE 2020



Guadalupe, Zac. 07 de Noviembre 2020

# PROFEXCE 2020 – LEYES, LINEAMIENTOS, DOCUMENTOS NORMATIVOS

Ley General de Desarrollo Social – Diario Oficial  
Martes 20 de enero de 2004)

Lineamientos de Contraloría social (Diario Oficial  
Viernes 28 de octubre de 2016)

Reglamento de la ley General de Desarrollo Social  
(Miércoles 18 de enero de 2006)

Reglas de Operación PROFEXCE (29 de diciembre de  
2019)



# PROFEXCE 2020 – LEYES, LINEAMIENTOS, DOCUMENTOS NORMATIVOS



Subsecretaría de Educación Superior  
Coordinación General de  
Universidades Tecnológicas y Politécnicas

## ANEXO DE EJECUCIÓN PROFEXCE 2020

### ANEXO DE EJECUCIÓN 2020

#### UNIVERSIDAD TECNOLÓGICA DEL ESTADO DE ZACATECAS

| Proyecto  | Objetivo Particular  | Meta   | Acción  | Concepto   | Cantidad | Costo Unitario | Total     |
|---|--|--|---|--|----------|----------------|-----------|
| Inclusión y Equidad Educativa                         | 3.1 Implementar la Cultura de Equidad de Género e Inclusión en la Comunidad Universitaria mediante la Vivencia de Valores. | 3.1.2 La vivencia de Valores como estrategia para la implantación de la Cultura de la Equidad de Género e Inclusión de Personas Vulnerables. | 3.1.2.3 Fortalecer el área de deporte mediante la adquisición de equipos y herramientas deportivas. | Adquisición de instrumentos deportivos que permitan el acondicionamiento físico de la comunidad universitaria (estación de pesas, caminadora, bicicleta, etc). | 1        | 151,384        | 151,384   |
| Subtotal  |  |  |   |  |          |                | \$151,384 |
| TOTAL PROYECTO 3                                      |  |  |   |  |          |                | \$151,384 |
| TOTAL UNIVERSIDAD TECNOLÓGICA DEL ESTADO DE ZACATECAS |  |  |   |  |          |                | 151,384   |



Guadalupe, Zac. 07 de Noviembre 2020

# PROFEXCE 2020 - NORMATIVA

## ■ **Objetivo:**

Conocer las disposiciones en materia de promoción de Contraloría Social, con el propósito de que los beneficiarios o integrantes del Comité de Contraloría Social realicen el seguimiento, supervisión y vigilancia de la aplicación de los recursos públicos federales.

## ■ **Objetivos Específicos:**

Brindar las herramientas necesarias para que los beneficiarios o integrantes del Comité de Contraloría Social en las Instancias Ejecutoras del programa federal apliquen las estrategias de Contraloría Social, usen los documentos y promuevan dicha actividad.

# PROFEXCE 2020 – OBJETIVOS

## ■ Objetivo:

Conocer los criterios generales para el cumplimiento de las disposiciones en materia de la promoción de Contraloría Social (CS) 2020, para que los beneficiarios o integrantes de comité(s) vigilen la aplicación correcta de los recursos públicos federales asignados a las Instancias ejecutoras durante el ejercicio fiscal 2020 para el PROFEXCE



# PROFEXCE 2020 – CAPACITACIÓN Y ASESORÍA

## ■ **Objetivo:**

Capacitar a los integrantes del Comité de Contraloría Social (CCS) o beneficiarios sobre los principales conceptos relacionados con la promoción y operación de la Contraloría Social en el marco del Programa PFCE; PROFEXCE y PPS entre ellos: los fundamentos jurídicos, sus beneficios principales, funciones, normatividad, participantes, entre otros.

Asesorar a los integrantes del Comité de Contraloría Social o a los beneficiarios, para el ejercicio de sus funciones.



# PROFEXCE 2020 – CAPACITACIÓN Y ASESORÍA

- **Objetivo:**

Al Finalizar la capacitación los integrantes del Comité de Contraloría Social serán capaces de aplicar los conocimientos generales de Contraloría Social.



# PROFEXCE 2020 – UTILIDAD SOCIAL E IMPORTANCIA CONTRALORÍA SOCIAL (CS)

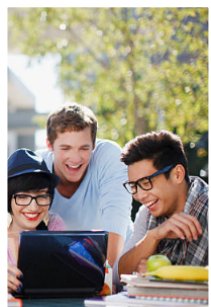

Ciudadaniza el combate a la corrupción y ala impunidad en los programas federales de desarrollo social.



Vigila las acciones gubernamentales para influir en la correcta aplicación de los recursos en la mejora de la gestión pública.



Dotar herramientas a la ciudadanía y población beneficiara para identificar y denunciar posibles irregularidades.



Inhibe el uso de los programas para fines distintos al desarrollo social



# PROFEXCE 2020 – UTILIDAD SOCIAL E IMPORTANCIA CONTRALORÍA SOCIAL (CS)



Fortalece la transparencia y rendición de cuentas.



Permite el acercamiento entre el gobierno y la ciudadanía e incrementa la confianza.

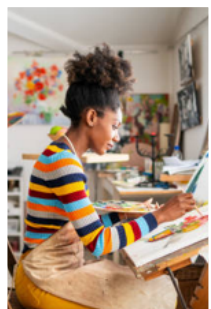

Abre nuevos espacios participativos y mejora los existentes.



Busca la participación ciudadana efectiva que genere impacto en la lucha contra la corrupción

# PROFEXCE 2020 – QUE ES Y QUE NO LA CS

## SI es CS



- Apertura gubernamental permanente para acciones de vigilancia
- Participación libre y voluntaria
- Flexibilidad del modelo
- Atención Prioritaria a quejas y denuncias, y seguimiento
- Enfoque al combate a la corrupción e impunidad
- Vinculación con otros actores para el logro de resultados

## No es CS



- Condicionar la conformación de los Comités
- Limitar las acciones de Contraloría Social
- Cumplimiento ficticio y simulación

# PROFEXCE 2020 – COMITÉ DE CONTRALORÍA SOCIAL

## Comité CS



**BENEFICIARIOS**

Población Beneficiaria  
Indirecta

Población Beneficiaria  
Directa

Se conforma de manera libre y voluntaria

Las personas responsables del programa deben proporcionar información completa y oportuna.

Otros grupos ya conformados pueden realizar actividades solicitando su registro ante la instancia correspondiente.

Dan a conocer las acciones y resultados de las actividades.

Pueden vincularse con otros actores para fortalecer sus actividades y metas.

# PROFEXCE 2020 – FUNCIONES DEL RESPONSABLE DE CS

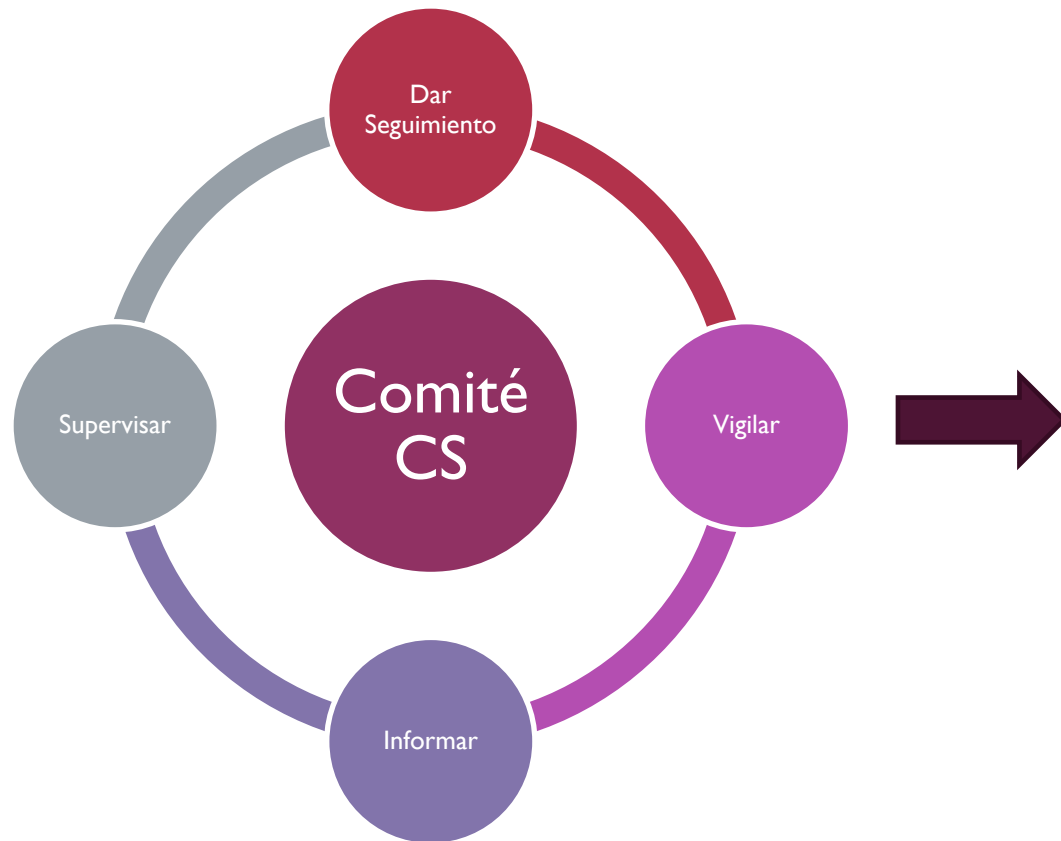

Metas

Acciones

Recurso Asignados



# PROFEXCE 2020 – ACCIONES DE VIGILANCIA DEL CSS

Solicitar la información pública relacionada con la operación del programa

Vigilar que se difunda información suficiente, veraz y oportuna sobre la operación del programa federal

Vigilar que el ejercicio de los recursos públicos para las obras, apoyos o servicios sea oportuno transparente y con apego a lo establecido en las reglas de operación

Vigilar que se difunda el padrón de beneficiarios.

Vigilar que los beneficiarios del programa federal cumplan con los requisitos para tener ese carácter.

Vigilar que se cumpla con los periodos de ejecución de las obras o de la entrega de los apoyos o servicios



# PROFEXCE 2020 – ACCIONES DE VIGILANCIA DEL CSS

Vigilar que exista documentación comprobatoria del ejercicio de los recursos públicos y de la entrega de las obras, apoyos o servicios.

Vigilar que el programa federal no se utilice con fines políticos, electorales, de lucro u otros distintos al objeto del programa federal.

Vigilar que el programa federal no sea aplicado afectando la igualdad entre

Vigilar que las autoridades competentes den atención a las quejas y denuncias relacionadas con el programa federal;









Registrar en los informes los resultados de las actividades de contraloría social realizadas, así como dar seguimiento, en su caso, a los mismos (antes cédulas)

Recibir las quejas y denuncias sobre la aplicación y ejecución de los programas federales,

Recibir las quejas y denuncias que puedan dar lugar al fincamiento de responsabilidades administrativas, civiles o penales relacionadas con los programas federales, así como turnarlas a las autoridades Competentes para su atención.



# PROFEXCE 2020 – FORMATOS Y SU LLENADO

-  A3 Min Reunión PROFEXCE
-  A3 Min Lista de Asistencia PROFEXCE
-  A4 Acta de Registro CSS PROFEXCE
-  A5 Acta Sustitución de Integrante PROFEXCE
-  A6 Solicitud de Información PROFEXCE
-  A7 Informe del CSS PROFEXCE
-  A8 Quejas y Denuncias PROFEXCE
-  A9 Control de Quejas y Denuncias PROFEXCE









# PROFEXCE 2020 – DIRECTORIO

## DGUTyP

**Actuaria Sonia Tapia García**

Subdirectora de Evaluación y Responsable de Contraloría Social

Tel: 5536011610

Conmut: 5536011600 ext. 116

stapia@nube.sep.gob.mx

**Mtra. Ma. Consuelo Romero Sánchez**

Jefa del Departamento de Evaluación Institucional

Conmut: 5536011600 ext. 67146

Consuelo.romero@nube.sep.gob.mx

**Lic. Ma. Salomé Cedillo Villar,**

Jefa del Departamento de Análisis y Tratamiento de la Información

Conmut: 5536011600 ext. 67156

Salome.cedillo@nube.sep.gob.mx



**Guadalupe, Zac. 07 de Noviembre 2020**

# PROFEXCE 2020 – DIRECTORIO

## DGUTyP

Mtra. Gabriela Alejandra Rodríguez  
Rodríguez

Secretaria de la Función Pública del Estado de Zacatecas

01 (492) 925 6540  
01 (492) 92 56862

Lic. Andrea Elizabeth Contreras Chávez  
Directora de Contraloría Social

01 (492) 925 6541 ext. 42261  
andrea\_c\_63@hotmail.com

LC Carlos Alberto Fernández  
Órgano Interno de Control UTZAC

cfernandez@utzac.edu.mx

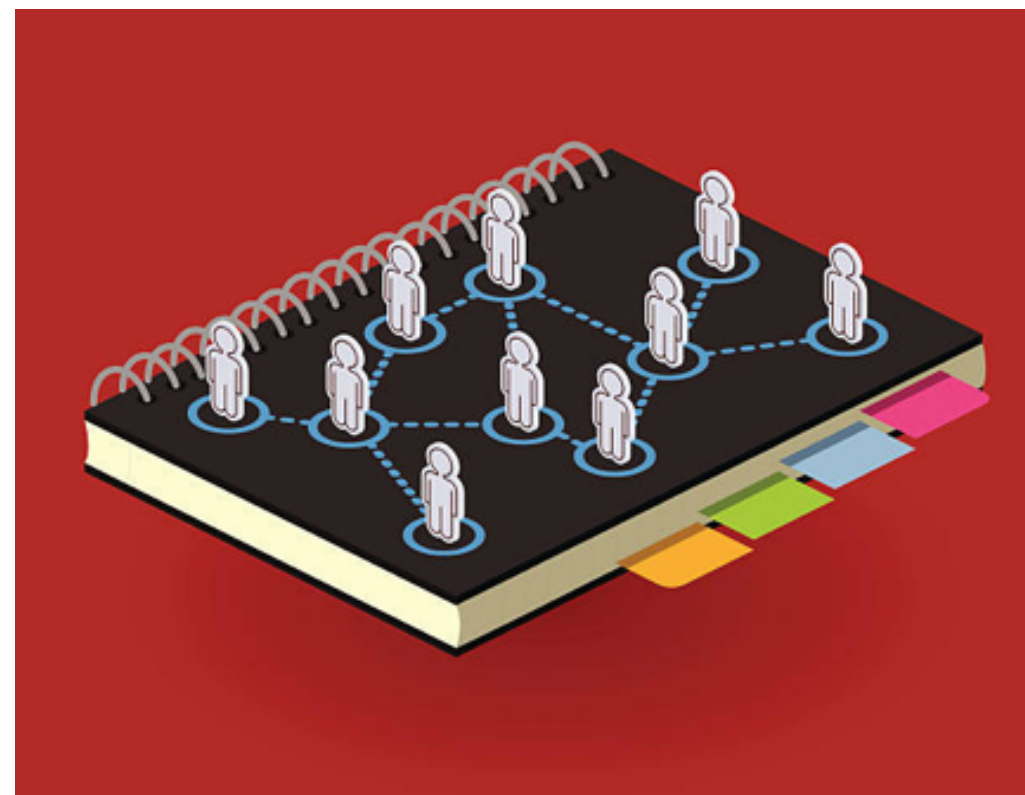

Guadalupe, Zac. 07 de Noviembre 2020

## PROFEXCE 2020 – DIRECTORIO

### DGUTyP

Dr. Tirzo Noel Pacheco Delgado  
Responsable de CS – PROFEXCE 2020

Cel: 4921452484

Oficina: (492)9276181 al 84 ext. 124

tpacheco@utzac.edu.mx

